ΥΠΟΜΝΗΜΑ ΕΠΙΦΑΝΕΙΩΝ ΥΠΟΓΕΙΟΥ

ΣΥΝΟΛΙΚΗ ΕΠΙΦΑΝΕΙΑ: 327.78 m²

ΕΜΒΑΔΟΝ ΔΟΜΗΣΗΣ: 80.03 m²

ΕΜΒΑΔΟΝ ΒΟΗΘΗΤΙΚΩΝ ΧΩΡΩΝ: 161.16 m²

ΕΜΒΑΔΟΝ ΚΛΙΜΑΚ./ΑΝΕΛΚΥΣΤΗΡΑ: 6.57 m²

ΥΠΟΥΡΓΕΙΟ ΠΕΡΙΒΑΛΛΟΝΤΟΣ ΚΑΙ ΕΝΕΡΓΕΙΑΣ
ΘΕΩΡΗΘΗΚΕ ΜΕ ΤΗΝ ΥΠ ΑΡΙΘ. 51136/1971/14-05-2024 ΠΡΑΞΗ

Η ΠΡΟΪΣΤΑΜΕΝΗ ΤΗΣ Δ/ΝΣΗΣ
ΤΟΠΟΓΡΑΦΙΚΩΝ ΕΦΑΡΜΟΓΩΝ

ΑΝΔΡΙΑΝΑ ΚΑΤΣΙΝΑ
ΤΟΠΟΓΡΑΦΟΣ ΜΗΧΑΝΙΚΟΣ

ANDRIANA KATSINA
16/05/2024 09:25

ΕΠΙΣΚΕΥΗ ΔΙΑΤΗΡΗΤΕΟΥ ΚΤΙΡΙΟΥ (ΜΕ ΕΣΩΤΕΡΙΚΕΣ ΔΙΑΡΡΥΘΜΙΣΕΙΣ ΚΑΙ ΤΡΟΠΟΠΟΙΗΣΗ ΟΨΕΩΝ) ΚΑΙ ΠΡΟΣΘΗΚΗ ΚΑΤ' ΕΠΕΚΤΑΣΗ ΥΠΟΓΕΙΟΥ, ΙΣΟΓΕΙΟΥ ΚΑΙ ΠΙΣΕΝΑΣ

ΕΡΓΟ

ΙΔΙΟΚΤΗΤΗΣ: ΚΥΒΕΛΗ - ΜΑΡΙΑ ΒΕΖΑΝΗ, ΙΩΑΝΝΗΣ - ΣΩΤΗΡΙΟΣ ΒΕΖΑΝΗΣ

ΘΕΣΗ: 25ης Μαρτίου 11Α και Στρατηγού Μαζαράκη 2, Α.Ο.Τ 49
Περιφέρεια Αττικής - Π.Ε. Βορείου Τομέα Αθηνών Δ. ΦΛΟΙΣΒΟΥ-ΨΥΧΙΚΟΥ - Δ.Κ Ψυχικού

ΣΤΑΔΙΟ ΜΕΛΕΤΗΣ: ΟΡΙΣΤΙΚΗ

ΘΕΜΑ ΣΧΕΔΙΟΥ: ΚΑΤΟΨΗ ΥΠΟΓΕΙΟΥ

ΑΡΙΘΜΟΣ ΣΧΕΔΙΟΥ: Α.01

ΚΛΙΜΑΚΑ 1:50

ΙΟΥΛΙΟΣ 2023

ΜΕΛΕΤΗΤΕΣ

ΜΕΛΕΤΗ ΑΡΧΙΤΕΚΤΟΝΙΚΩΝ

ΚΟΚΚΙΝΟΥ - ΚΟΥΡΚΟΥΛΑΣ
ΑΡΧΙΤΕΚΤΟΝΕΣ & ΣΥΝΕΡΓΑΤΕΣ

ΥΠΕΥΘΥΝΟΣ ΜΕΛΕΤΗΣ: ΝΙΚΟΛΑΣ ΠΑΠΟΜΑΤΑΣ
ΟΜΑΔΑ ΜΕΛΕΤΗΣ: ΙΛΙΑ ΠΟΛΙΤΟΠΟΥΛΟΥ, ΑΛΕΞΑΝΔΡΟΣ ΤΣΙΛΙΜΠΑΡΗΣ

ΜΕΛΕΤΗ ΣΤΑΤΙΚΩΝ

ΓΕΩΡΓΙΟΣ ΜΠΑΜΠΙΛΗΣ ΚΑΙ ΣΥΝΕΡΓΑΤΕΣ ΣΥΜΒΟΥΛΟΙ ΜΗΧΑΝΙΚΟΙ ΕΕ

ΜΕΛΕΤΗ Η/Μ ΕΓΚΑΤΑΣΤΑΣΕΩΝ

Η/Μ ΜΕΛΕΤΗ: ΑΡΓΥΡΟΣ ΠΑΝΤΕΛΗΣ
ΣΥΝΕΡΓΑΤΗΣ Η/Μ: ΣΑΣΣΑΡΗΣ ΠΑΝΑΓΙΩΤΗΣ

ΕΛΕΓΜΕΝΟ ΣΥΜΒΟΥΛΟ ΑΡΧΙΤΕΚΤΟΝΙΚΗΣ
Το παρόν σχεδιαστικό τεύχος υπεβλήθη στο ΤΕΕ.Ε.Δ. την 19.10.2023 και εγκρίθηκε σύμφωνα με τον Ν.4495/17 και τον Κ.Υ.Α. 10948/2017 (ΦΕΚ Β' 2391/17.8.2017) του Δ/ντη Δόμησης Δήμου Αθηναίων
Κ. Αρ. Μελέτης 1/2023
ΕΛΕΓΜΕΝΟ ΣΥΜΒΟΥΛΟ ΑΡΧΙΤΕΚΤΟΝΙΚΗΣ

Το παρόν διάγραμμα συνοδεύει την από ...8/12/23... απολογητική έκθεση της Δ/νσης Α.Ο.Κ.Α. Τμήματος Δ.Κ.
Η Τμηματάρχης
ΔΗΜΗΤΡΑ
ΑΡΧΙΤΕΚΤΟΝΑΣ ΜΗΧΑΝΙΚΟΣ

ΥΠΟΓΡΑΦΗ / ΣΦΡΑΓΙΔΑ

ΟΝΕΑΡ ΑΡΧΙΤΕΚΤΟΝΕΣ Ε.Ε.
ONAIR ARCHITECTS L.P.
ΧΡΥΣΑΝΘΟΥ ΖΕΡΒΟΥ 7Α
Τ.Κ. 115 27 ΑΘΗΝΑ - ΤΗΛ: 210 3812391
ΑΦΜ: 801090049 - ΔΟΥ: Δ' ΑΘΗΝΩΝ
Α/Δ Τ.Ε.Ε. 19575

ΚΑΤΕΡΙΝΑ ΑΝΔΡΕΑ ΚΟΥΡΚΟΥΛΑ
ΑΡΧΙΤΕΚΤΟΝΑΣ ΜΗΧΑΝΙΚΟΣ
ΜΕΛΟΣ Τ.Ε.Ε. Α.Μ. ΜΗτρΟΥ: 152517
ΑΦΜ: 109367[illegible] ΔΟΥ: ΨΥΧΙΚΟΥ
ΔΗΜΟΤΟΥ 35
ΑΘΗΝΑ - ΤΚ: 15231 ΤΗΛ: 6945399607

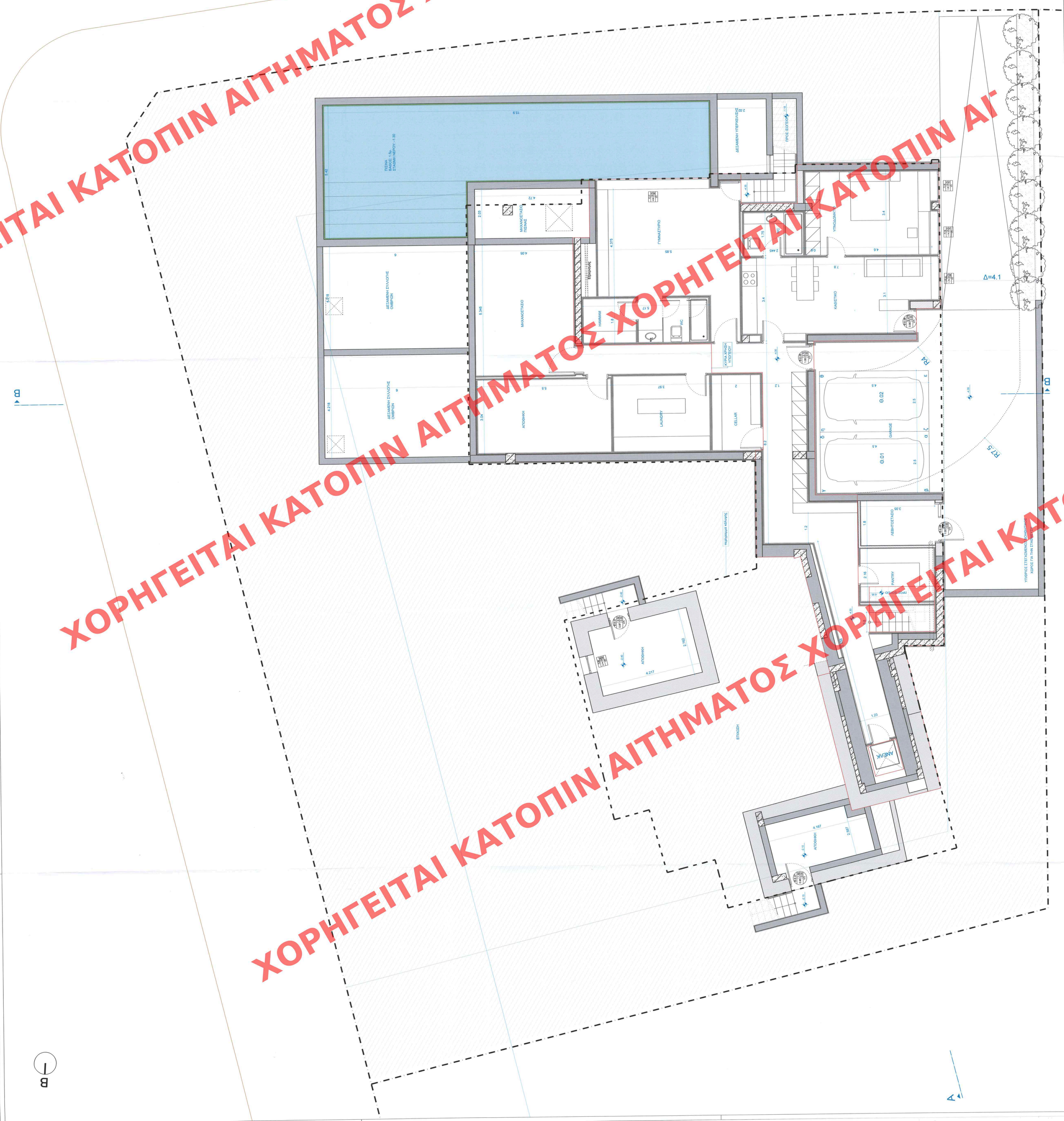

ΧΟΡΗΓΕΙΤΑΙ ΚΑΤΟΠΙΝ ΑΙΤΗΜΑΤΟΣ